R-FLEX by LAMP83

IP 20 · IK 03 · 850° · LED · F · CE

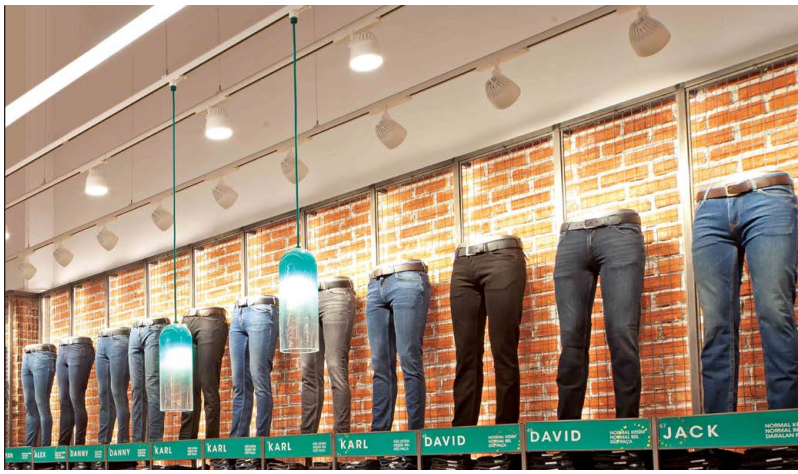

Série de luminaires encastrés ou sur rail
Corps en fonderie aluminium
Finition blanc, noir ou gris

Réflecteur à facettes, verre extra clair
Faisceaux 30°/45°/60°

Driver inclus
50000h/L80/B10 - Garantie 5 ans
IRC>90 - SDCM 3

Sur demande :
- LED applications spéciales
- Gestion Casambi

R-FLEX ORIENTABLE

Extractible à 90° et rotation jusqu'à 360°

Code article	Watt	Teinte LED	Flux utile /60°/3K	Tarif € HT
L-AN4552030	25W	3000K ou 4000K	2441 lm	NC
L-AN4552031	30W		2897 lm	NC
OPTION	Driver pour gradation DALI			NC

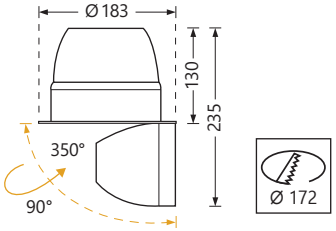

R-FLEX PROJECTEUR

Orientable pour rail 3 allumages

L-SP1410130	25W	3000K ou 4000K	2441 lm	NC
L-SP1410131	30W		2897 lm	NC
OPTION	Driver pour gradation DALI			NC

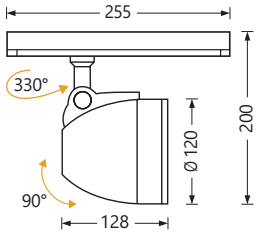

R-FLEX BASCULANT

Inclinaison à 20° et rotation jusqu'à 360°

L-AN4565030	25W	3000K ou 4000K	2441 lm	NC
L-AN4565031	30W		2897 lm	NC
OPTION	Driver pour gradation DALI			NC

Préciser Finition, Faisceau et Teinte LED

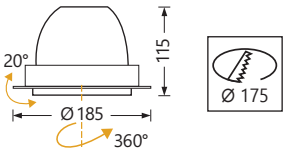

R-FLEX by LAMP83

R-FLEX by LAMP83